18

cass. II Ins. 6

R. BIBLIOTECA NAZIONALE CENTRALE DI FIRENZE

Mss. Collodi

Numeri d'ingresso

Raccolta N.A. 754

Cassetta II 6

Numero 18

Lettere n. di

Rigutini Giuseppe - Epigrafe per ricordo di C. Lorenzini posta in Collodi sulla casa Orsali il 26. VII. 1891

dirette a

Numero d'ordine	Luogo di partenza	DATA			Pagine e allegati	Osservazioni
		Anno	Mese	Giorno		
						cc. 2 numerate

Tip. «Il Cenacolo» - 25.000 - 2.938.XVI

Numero d'ordine	Luogo di partenza	DATA			Pagine e allegati	Osservazioni
		Anno	Mese	Giorno		

Epigrafe dettata dal Prof. Cav. Giuseppe Rigutini e collocata il 26 Luglio 1891 sulla casetta della famiglia Orthale, in Collodi, per volontà del Comune di Pescia, a ricordare che ivi, Carlo Lorenzini, illustre letterato fiorentino trascorse parte della sua fanciullezza.

—

In questa casa
Nella quale, visse i primi anni della fanciullezza
E fece dipoi dovente ritorno
Attratto dai materni ricordi
Carlo Lorenzini
Illustre pubblicista
Milite volontario alle patrie battaglie
Scrittore sobriamente arguto
Benemerito della popolare istruzione
Col pseudonimo di Collodi
Rese celebre questo paese
I vallaresi
Ammirante e plaudente il Municipio di Pescia
R. P.

—

Nacque il 24 Novembre 1826
Morì il 26 Ottobre 1890

G. Rigutini

1

Inches
Centimetres
KODAK Color Control Patches
© Tiffen Company, 2000
Blue
Cyan
Green
Yellow
Red
Magenta
White
3/Color
Black
Kodak
LICENSED PRODUCT

2

821769

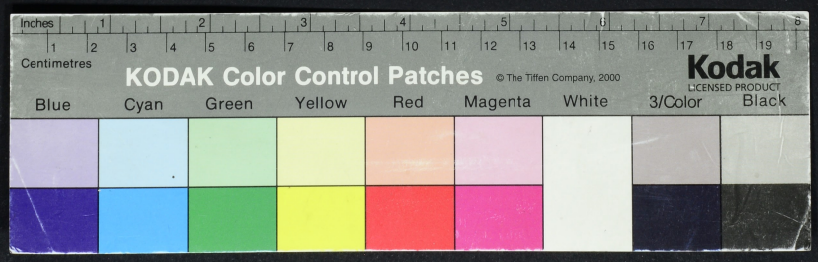
Inches
Centimetres
KODAK Color Control Patches
© The Tiffen Company, 2000
Kodak
LICENSED PRODUCT
Blue
Cyan
Green
Yellow
Red
Magenta
White
3/Color
Black